

ANSICHT NORD-WESTEN

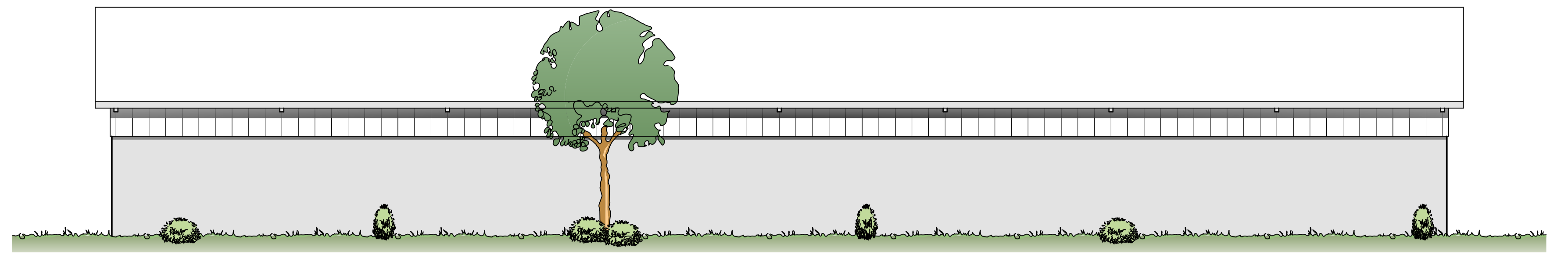

ANSICHT SÜD-WESTEN

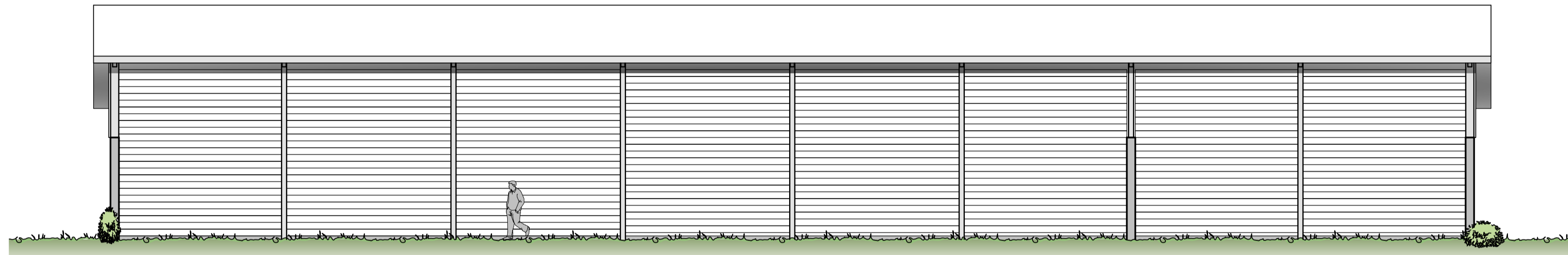

ANSICHT NORD-OSTEN

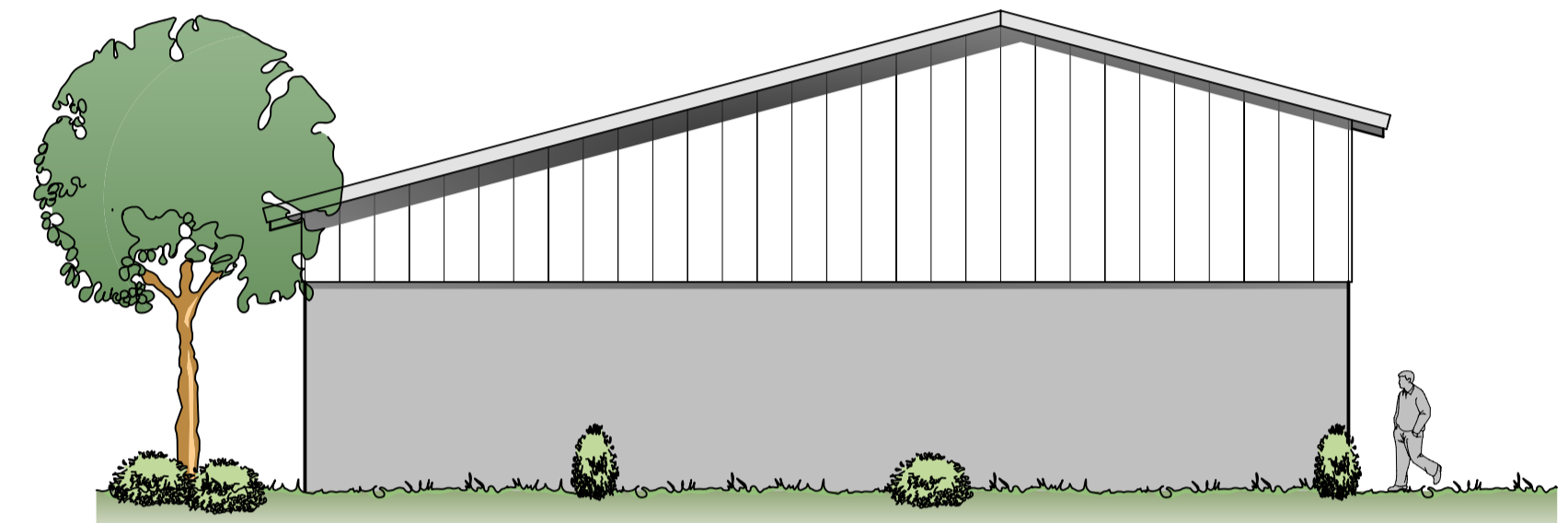

ANSICHT SÜD-OSTEN

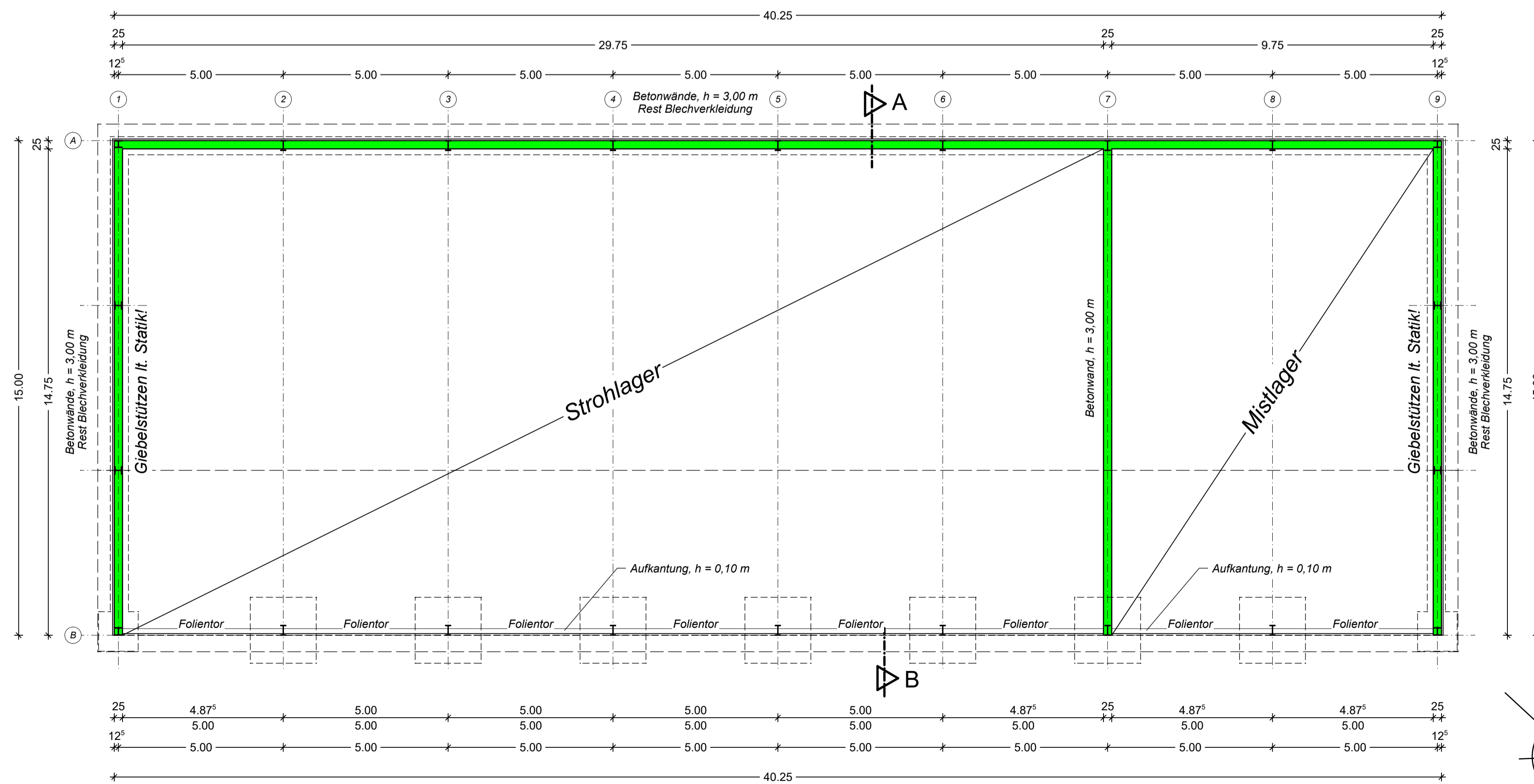

GRUNDRISS

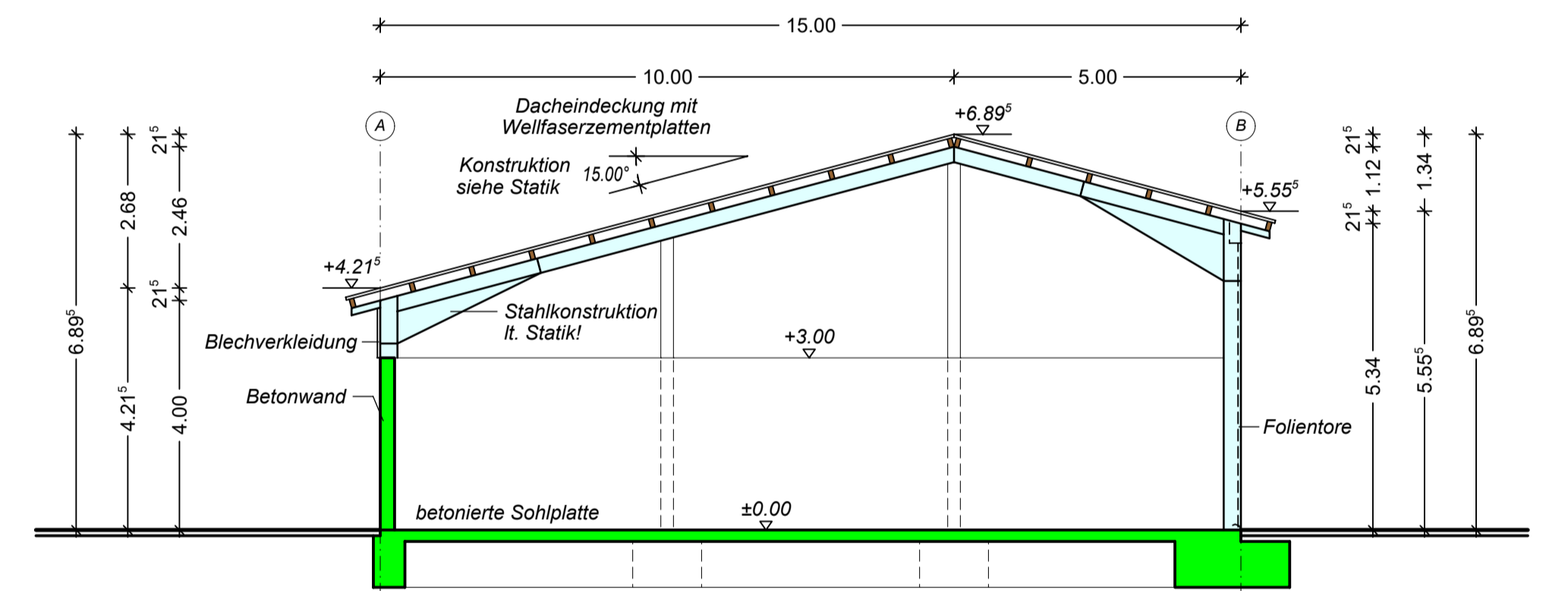

SCHNITT A-B
(FUNDAMENTE LT. STATIK)

Die Vervielfältigung dieser Unterlage, die Weitergabe oder Verwertung des Inhaltes wird hierdurch untersagt und ist nur mit schriftlicher Zustimmung der NORDEUTSCHEN BAUERNSIEDLUNG GMBH zulässig.

Der Entwurfsverfasser ist unter der Mitglieds-Nr. 46837 bei der I.K.N. eingetragen und erfüllt die Voraussetzungen nach §§ 53 NBauO.

Diese Zeichnung ist nicht verbindlich für konstruktive Details und das Bodenprofil. Darüber erfolgen genaue Angaben im Rahmen der Bauausführung.

- VORHANDEN
- NEU MAUERWERK
- LEICHTBAUWÄNDE
- ÄNDERUNG
- NEU BETON
- NEU HOLZ
- NEU STAHL
- ABBRUCH

Bauort:
Gemarkung Langen
Flur 7
Flurstück(e) 48

Alle Maße sind auf der Baustelle zu prüfen!

Änderung	Datum

NBS
BAUERNSIEDLUNG

Außenstelle Meppen, An der Feuerwache 10, 49716 Meppen
Telefon 05931.9330-0, Fax 05931.9330-60
www.Bauernsiedlung.de e-mail: info@NBS-Meppen.de

NEUBAU EINER STROH- UND
MISTLAGERHALLE
FÜR HERRN
STEFAN WIGGERMANN
BAWINKELER STR. 30
49838 LANGEN
LANDKREIS EMSLAND
TEL.: 05904 605
FAX: -
E-MAIL: STEFAN.WIGGERMANN@T-ONLINE.DE

Datum: 08.05.2023

Der Bauherr: Der Entwurfsverfasser:
GRESKAMP

GRUNDRISS,
SCHNITT,
ANSICHTEN
Maßstab: 1:100
Gezeichnet: MF

Nr.: -