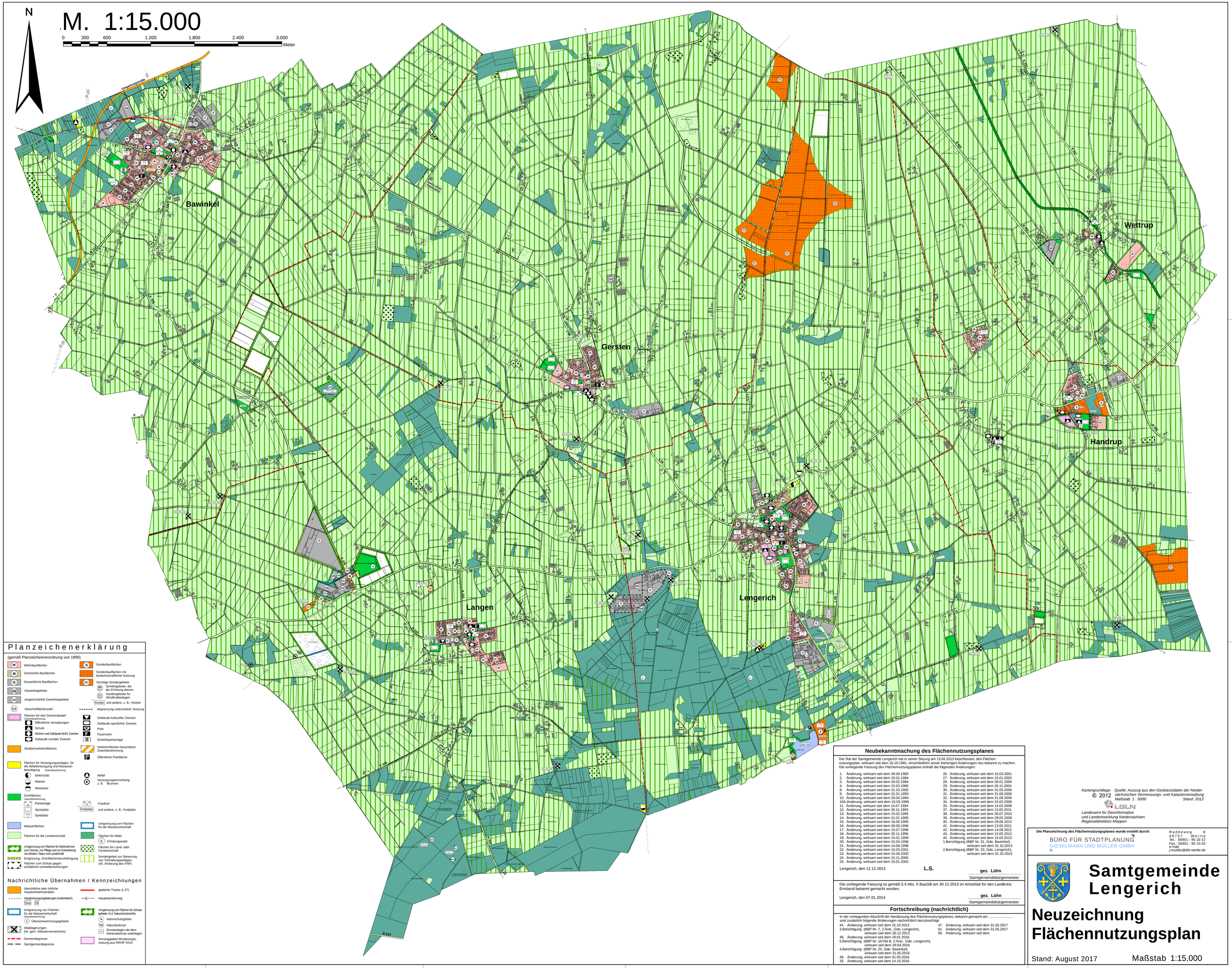

Planzeichenerklärung

(gemäß Planzeichenverordnung von 1990)

- W — Wohnbauflächen
- M — Gemischte Bauflächen
- G — Gewerbliche Bauflächen
- GE — Gewerbegebiete
- GEe — eingeschränkte Gewerbegebiete
- 0,6 — Geschoßflächenzahl
- Flächen für den Gemeinbedarf, Zweckbestimmung:
  - Öffentliche Verwaltungen
  - Schule
  - Kirchen und Gebäude kirchl. Zwecke
  - Gebäude sozialer Zwecke
- Straßenverkehrsflächen
- Flächen für Versorgungsanlagen, für die Abfallentsorgung und Abwasserbeseitigung, Zweckbestimmung:
  - Elektrizität
  - Wasser
  - Abwasser
- Grünflächen, Zweckbestimmung:
  - Parkanlage
  - Sportplatz
  - Spielplatz
- Wasserflächen
- Flächen für die Landwirtschaft
- Umgrenzung von Flächen für Maßnahmen zum Schutz, zur Pflege und zur Entwicklung von Boden, Natur und Landschaft
- Eingrünung, Grünflächendurchdringung
- Flächen zum Schutz gegen schädliche Umwelteinwirkungen
- S — Sonderbauflächen
- Sonderbauflächen mit landwirtschaftlicher Nutzung
- SO — Sonstige Sondergebiete
  - SO Erholung — Sondergebiete, die der Erholung dienen
  - SO Windkraft — Sondergebiete für Windkraftanlagen
  - Kloster — und andere, z. B.: Kloster
- Abgrenzung unterschied. Nutzung
- Gebäude kultureller Zwecke
- Gebäude sportlicher Zwecke
- Post
- F — Feuerwehr
- Schießsportanlage
- Verkehrsflächen besonderer Zweckbestimmung
- P — Öffentliche Parkfläche
- Abfall
- Versorgungseinrichtung z. B.: Brunnen
- Friedhof
  - Festplatz — und andere, z. B.: Festplatz
- Umgrenzung von Flächen für die Wasserwirtschaft
- Flächen für Wald
  - E — Erholungswald
- Flächen für Land- oder Forstwirtschaft
- Sondergebiet zur Steuerung von Tierhaltungsanlagen (40. Änderung des FNP)

Nachrichtliche Übernahmen / Kennzeichnungen

- überörtliche oder örtliche Hauptverkehrsstraßen
- Hauptversorgungsleitungen (unterirdisch)
  - Gas
  - Öl
- Umgrenzung von Flächen für die Wasserwirtschaft, Zweckbestimmung:
  - Ü — Überschwemmungsgebiete
- Altablagerungen (Nr. gem. Altlastenverzeichnis)
- Gemeindegrenze
- Samtgemeindegrenze
- geplante Trasse (L 67)
- Hauptwanderweg
- Umgrenzung von Flächen für Schutzgebiete i.S.d. Naturschutzrechts
  - N — Naturschutzgebiet
  - ND — Naturdenkmal
  - D — Einzelanlagen die dem Denkmalschutz unterliegen
- Vorranggebiet Windenergienutzung aus RROP 2010

Neubekanntmachung des Flächennutzungsplanes

Der Rat der Samtgemeinde Lengerich hat in seiner Sitzung am 13.06.2013 beschlossen, den Flächennutzungsplan, wirksam seit dem 16.10.1981, einschließlich seiner bisherigen Änderungen neu bekannt zu machen. Die vorliegende Fassung des Flächennutzungsplanes enthält die folgenden Änderungen:

1. Änderung, wirksam seit dem 30.09.1983
2. Änderung, wirksam seit dem 15.01.1984
3. Änderung, wirksam seit dem 29.02.1984
4. Änderung, wirksam seit dem 15.03.1986
8. Änderung, wirksam seit dem 31.10.1992
9. Änderung, wirksam seit dem 31.01.1993
10. Änderung, wirksam seit dem 29.04.1994
10A. Änderung, wirksam seit dem 15.03.1995
11. Änderung, wirksam seit dem 15.07.1994
12. Änderung, wirksam seit dem 30.11.1993
13. Änderung, wirksam seit dem 15.02.1995
14. Änderung, wirksam seit dem 31.01.1995
15. Änderung, wirksam seit dem 16.06.1995
16. Änderung, wirksam seit dem 09.09.1996
17. Änderung, wirksam seit dem 15.07.1996
18. Änderung, wirksam seit dem 30.11.1996
19. Änderung, wirksam seit dem 15.01.1999
20. Änderung, wirksam seit dem 15.04.1998
21. Änderung, wirksam seit dem 14.08.1998
22. Änderung, wirksam seit dem 15.03.2001
23. Änderung, wirksam seit dem 15.08.2000
24. Änderung, wirksam seit dem 15.11.2000
25. Änderung, wirksam seit dem 15.01.2002
26. Änderung, wirksam seit dem 15.03.2001
27. Änderung, wirksam seit dem 15.01.2002
28. Änderung, wirksam seit dem 30.01.2004
29. Änderung, wirksam seit dem 26.11.2004
30. Änderung, wirksam seit dem 31.05.2006
31. Änderung, wirksam seit dem 31.08.2006
32. Änderung, wirksam seit dem 31.08.2006
34. Änderung, wirksam seit dem 15.02.2008
35. Änderung, wirksam seit dem 14.03.2008
37. Änderung, wirksam seit dem 13.05.2011
38. Änderung, wirksam seit dem 30.07.2010
39. Änderung, wirksam seit dem 29.05.2009
40. Änderung, wirksam seit dem 29.06.2012
41. Änderung, wirksam seit dem 13.05.2011
42. Änderung, wirksam seit dem 14.09.2012
43. Änderung, wirksam seit dem 15.05.2012
45. Änderung, wirksam seit dem 15.03.2013
1.Berichtigung (BBP Nr. 31, Gde. Bawinkel), wirksam seit dem 31.10.2013
2.Berichtigung (BBP Nr. 23, Gde. Lengerich), wirksam seit dem 31.10.2013

Lengerich, den 12.12.2013

L.S.

gez. Lühn
Samtgemeindebürgermeister

Die vorliegende Fassung ist gemäß § 6 Abs. 6 BauGB am 30.12.2013 im Amtsblatt für den Landkreis Emsland bekannt gemacht worden.

Lengerich, den 07.01.2014

gez. Lühn
Samtgemeindebürgermeister

Fortschreibung (nachrichtlich)

In der vorliegenden Abschrift der Neufassung des Flächennutzungsplanes, bekannt gemacht am ..... , sind zusätzlich folgende Änderungen nachrichtlich berücksichtigt:

44. Änderung, wirksam seit dem 31.10.2013
3.Berichtigung (BBP Nr. 7, 2.Änd., Gde. Lengerich), wirksam seit dem 30.12.2013
48. Änderung, wirksam seit dem 29.01.2016
5.Berichtigung (BBP Nr. 15/Teil B, 2.Änd., Gde. Lengerich), wirksam seit dem 29.04.2016
4.Berichtigung (BBP Nr. 25, Gde. Bawinkel), wirksam seit dem 31.05.2016
49. Änderung, wirksam seit dem 31.05.2016
33. Änderung, wirksam seit dem 14.10.2016
47. Änderung, wirksam seit dem 31.05.2017
51. Änderung, wirksam seit dem 31.05.2017
50. Änderung, wirksam seit dem

Kartengrundlage: © 2012 LGLN *Landesamt für Geoinformation und Landentwicklung Niedersachsen Regionaldirektion Meppen*

Quelle: Auszug aus den Geobasisdaten der Niedersächsischen Vermessungs- und Katasterverwaltung
Maßstab: 1 : 5000
Stand: 2012

Die Planzeichnung des Flächennutzungsplanes wurde erstellt durch:
BÜRO FÜR STADTPLANUNG
GIESELMANN UND MÜLLER GMBH
Raddeweg 8
49757 Werlte
Tel.: 05951 - 95 10 12
Fax.: 05951 - 95 10 20
e-mail: j.mueller@bfs-werlte.de

Samtgemeinde Lengerich

Neuzeichnung Flächennutzungsplan

Stand: August 2017

Maßstab 1:15.000